

LES COMMISSIONS DE TRAVAIL

Commission « Travaux »

(mixte OGEC - AGECE)

Responsable : Anthony BOMPÉ

Membres : Céline Amprou, Cindy Chevalier, Gaëlle David, Gildas Hergat, Elodie Lelièvre, Sébastien Leray.

Responsable « Petits travaux et entretien »

Sébastien LERAY

Commission « Finance »

Responsable : Ludivine DANIEL

Membres : Céline Amprou, Anthony Bompé, Gaëlle David, Elodie Lelièvre, Sébastien Leray.

Commission « Ressources Humaines »

Responsable : Sylvain LEPELTIER

Membres : Vincent Basillais, Ludivine Daniel, Gaëlle David, Mélanie Rouxel.

Commission « Communication »

(mixte OGEC - APEL - équipe éducative)

Responsable : Élodie LELIEVRE

Membres : Anthony Bompé, Cindy Chevalier, Estelle Clément, Gaëlle David, Sylvain Lepeltier, Mélanie Rouxel, Cécile Thorel.

Commission « Costumes »

Responsable : Virginie LEBEAU

Membres : Emilie Charier, Nelly Combeau, Manuella Gougeon, Sandrine Houis.

Tous les membres vous remercient pour le soutien que vous apportez aux différentes actions de l'école.

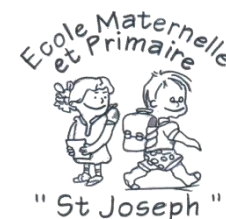

Ecole Saint Joseph

Maternelle et Primaire



Les Associations
de Parents d'Élèves

Pour mieux les connaître ...



OGEC

ogec.stjoseph.44530@gmail.com

APEL

apel-saintjoseph44530@hotmail.com

31 rue Gabriel Deshayes – 44530 SAINT GILDAS DES BOIS

Un engagement bénévole au sein de notre école

Les membres des Bureaux OGEC - APEL ANNÉE 2015 - 2016

OGEC

Organisme de Gestion de l'Enseignement Catholique

- Gestion économique et financière de l'école
- Gestion immobilière
- Gestion du personnel non enseignant



Président
Anthony BOMPÉ



Vice-Président
Sylvain LEPELTIER



Trésorière
Ludivine DANIEL



Trésorière - adj.
Elodie LELIEVRE

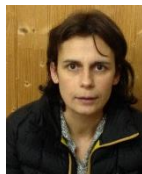

Secrétaire
Céline AMPROU



Secrétaire - adj.
Mélanie ROUXEL

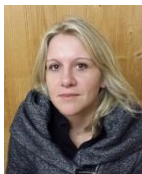

Membre
Cindy CHEVALIER



Membre
Sébastien LERAY



Membre
Vincent BASILLAIS



Membre
Gildas HERGAT

Autre : Membre de droit (Président AGECE)

Frédéric TARTROU

APEL

Association des Parents d'Élèves de l'Enseignement Libre

- Participe à l'animation et à la vie de notre école
- Soutient et accompagne les projets de l'équipe pédagogique
- Représente les parents d'élèves



Présidente
Estelle CLÉMENT



Vice-Présidente
Sandrine HOUIS



Trésorière
Manuella GOUGEON



Trésorière - adj.
Virginie LEBEAU



Secrétaire
Emilie CHARIER



Secrétaire - adj.
Audrey NICOLAS



Membre
Julie LEGAL



Membre
Angélique VIGNARD