

Madame, Monsieur,

Vous trouverez ci-joint l'organisation de notre école pour la rentrée prochaine.

Je reste à votre disposition.

Cordialement

Mme DAVID Gaëlle



## ORGANISATION ÉDUCATIVE ET SCOLAIRE

L'équipe éducative

L'équipe salariée

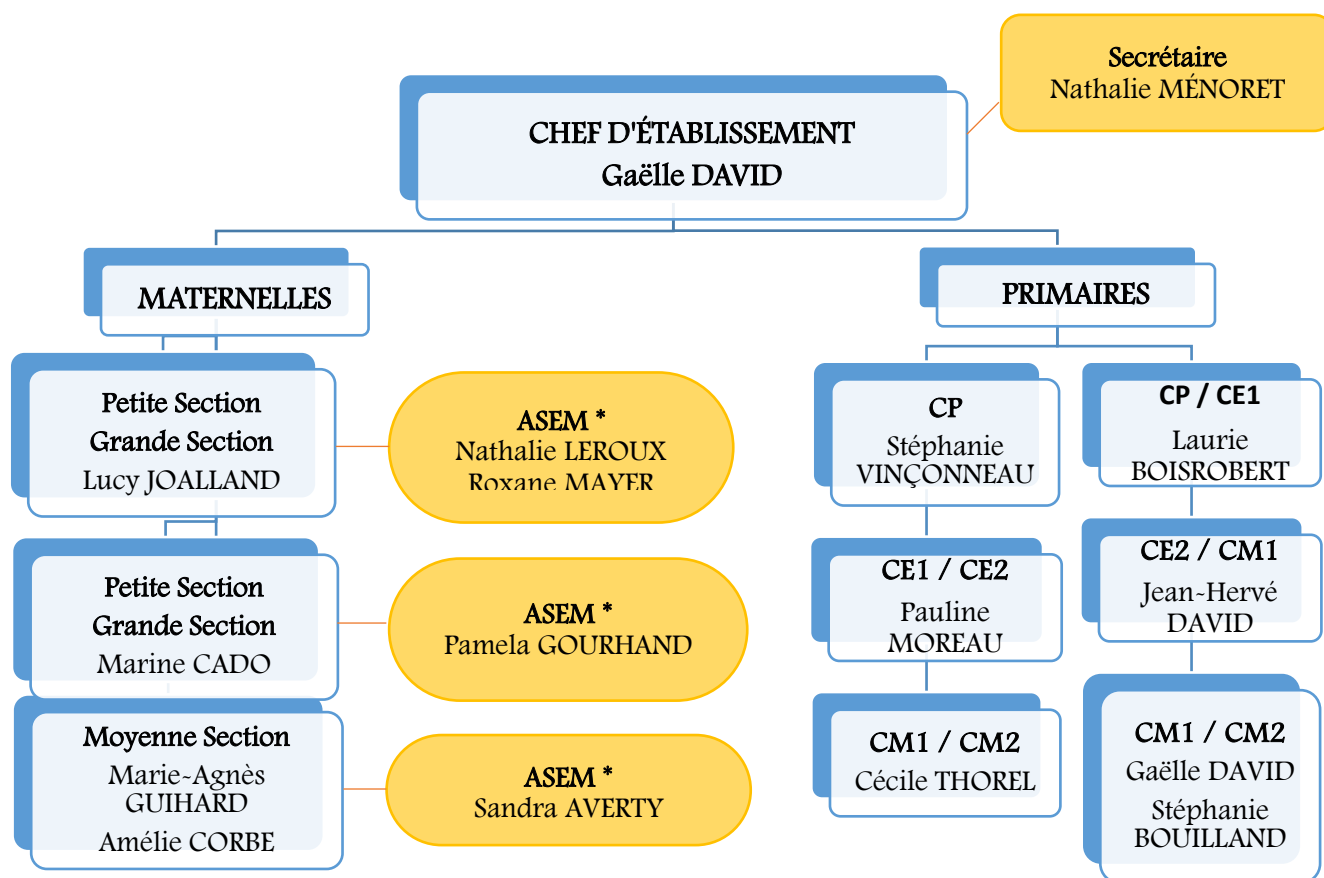

\* **ASEM** : Agent Spécialisé des Ecoles Maternelles